



FUNDACIÓN PRO HÁBITAT Cochabamba

ANEXO II

PLANOS, FOTOS Y LÁMINAS EXPLICATIVAS

“Vivienda saludable y productiva para el Tropicó de Cochabamba”





FUNDACIÓN PRO HÁBITAT Cochabamba

ANEXO II - PLANOS

“Vivienda saludable y productiva para el Tropico de Cochabamba”

VIVIENDA TIPOLOGIA 1 (EJEMPLO)

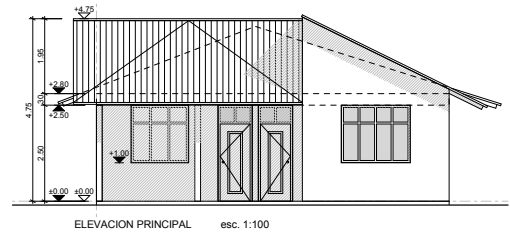
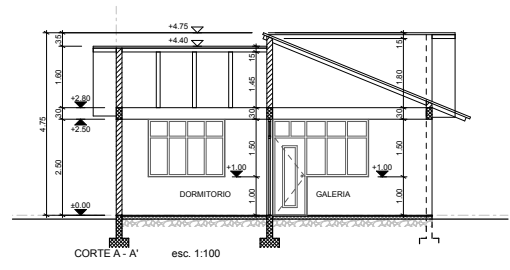
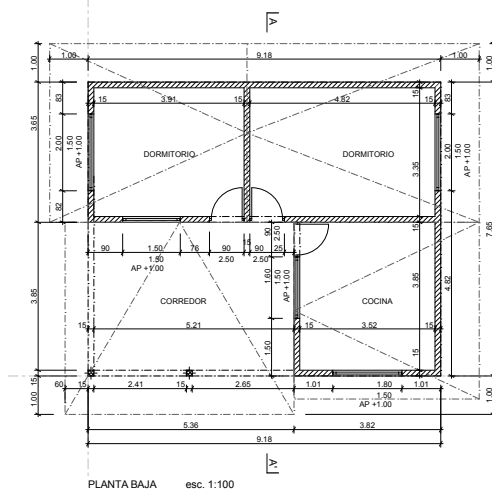
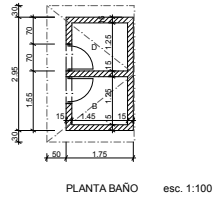

PROYECTO: Vivienda Saludable y Productiva para el Tropico de Cochabamba		COMUNIDAD: "SAN LUIS"
FINANCIADORES: "VICEMINISTERIO DE OBRAS PUBLICAS SERVICIOS Y VIVIENDA (MOPSV / VMVU / PVS) "		ESC: 1:100
	PROPIETARIO: ISIDORA VARGAS	E. EJECUTORA: "FUNDACION PRO HABITAT"
CODIGO DE VIVIENDA: VS - 70	SUP. CONSTRUIDA: 74.13 m2	

VIVIENDA TIPOLOGIA 2 (EJEMPLO)

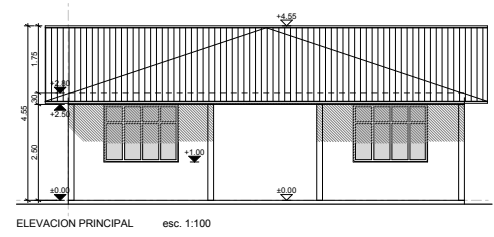
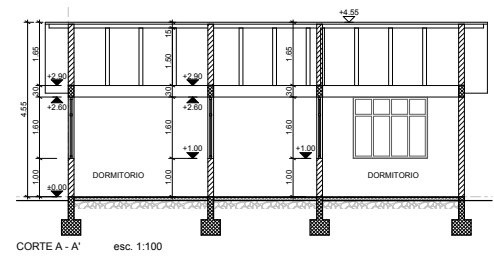
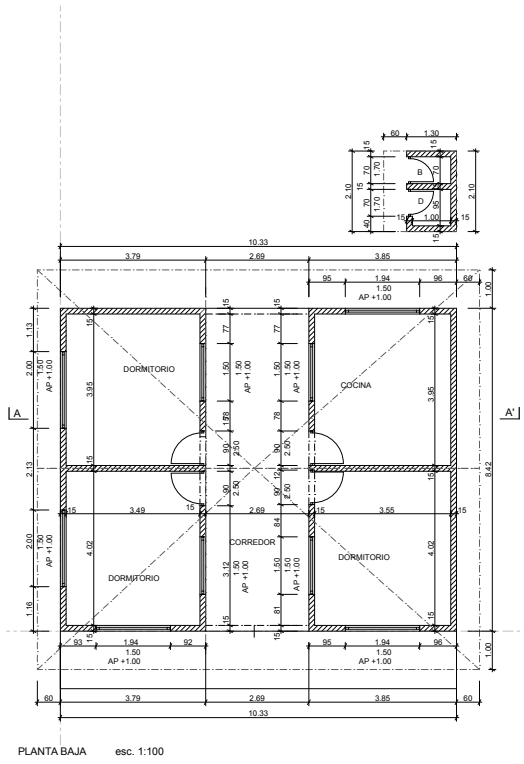

PROYECTO: Vivienda Saludable y Productiva para el Tropico de Cochabamba		COMUNIDAD: "SAN LUIS"
FINANCIADORES: "VICEMINISTERIO DE OBRAS PUBLICAS SERVICIOS Y VIVIENDA (MOPSV / VMVU / PVS) "		ESC: 1:100
	PROPIETARIO: FELIX MAMANI LOPEZ	E. EJECUTORA: "FUNDACION PRO HABITAT"
CODIGO DE VIVIENDA: VS - 93	SUP. CONSTRUIDA: 88.14 m2	



FUNDACIÓN PRO HÁBITAT Cochabamba

“Vivienda saludable y productiva para el Tropicó de Cochabamba”

ANEXO II - PLANOS

VIVIENDA TIPOLOGIA 3 (EJEMPLO)

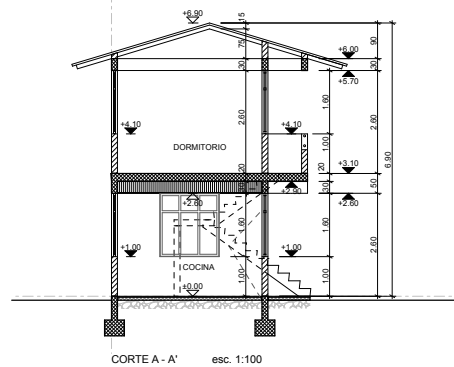
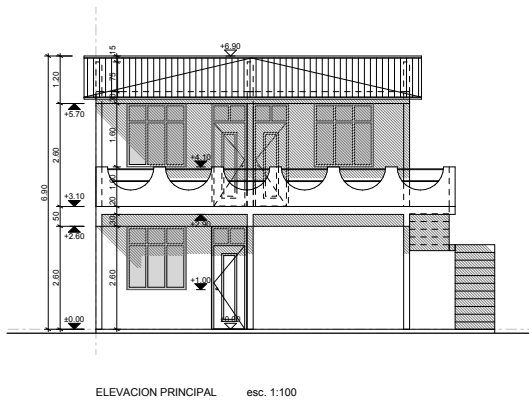
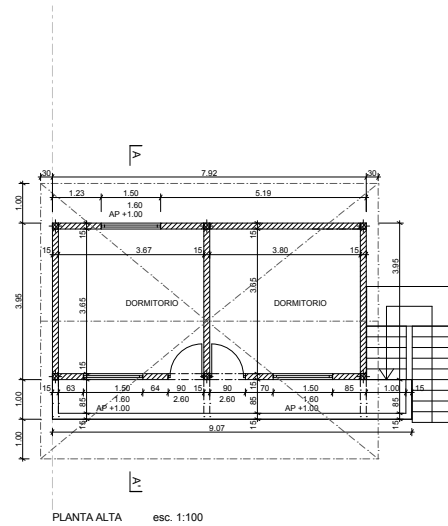
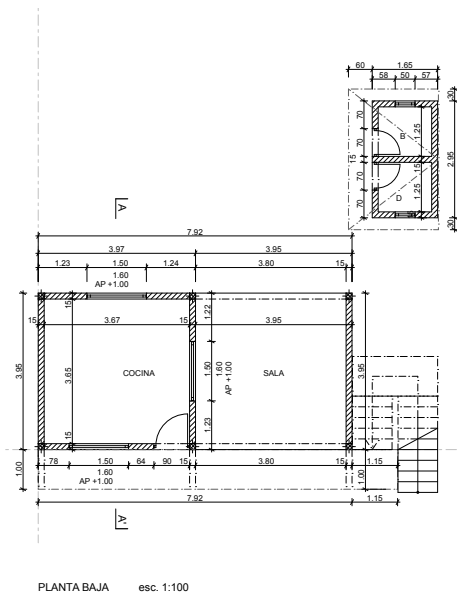

PROYECTO: Vivienda Saludable y Productiva para el Tropicó de Cochabamba		COMUNIDAD: "SAN LUIS"	
FINANCIADORES: "VICEMINISTERIO DE OBRAS PUBLICAS SERVICIOS Y VIVIENDA (MOPSV / VMVU / PVS)"		ESC: 1:100	PAGINA: 2 / 2
	PROPIETARIO: PAOLO LEON RODRIGUEZ	E. EJECUTORA: "FUNDACION PRO HABITAT"	
	CODIGO DE VIVIENDA: VS - 21	SUP. CONSTRUIDA: 76.35 m2	



FUNDACIÓN PRO HÁBITAT Cochabamba

ANEXO II - PLANOS

“Vivienda saludable y productiva para el Tropic de Cochabamba”

VIVIENDA TIPOLOGIA 4 (EJEMPLO)

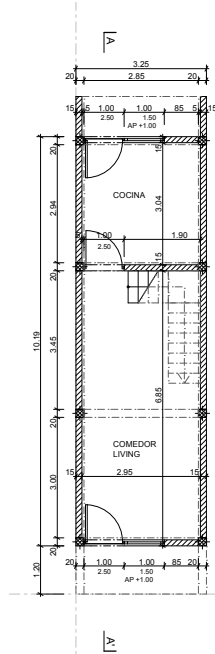

PLANTA BAJA esc. 1:100

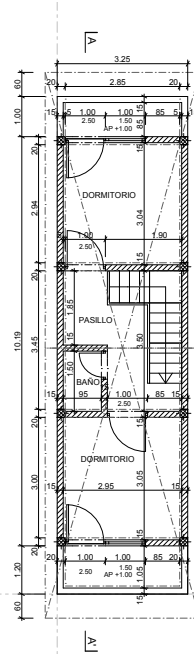

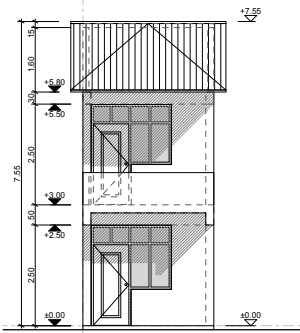

PLANTA ALTA esc. 1:100

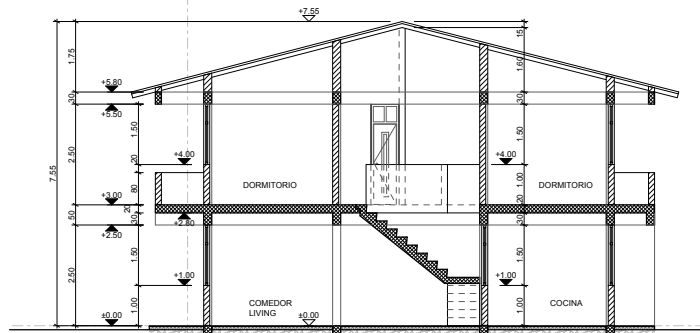

ELEVACION PRINCIPAL esc. 1:100



CORTE A-A' esc. 1:100

PROYECTO: Vivienda Saludable y Productiva para el Tropic de Cochabamba		COMUNIDAD: "ESTEBAN CARDENAS"	
FINANCIADORES: "VICEMINISTERIO DE OBRAS PUBLICAS SERVICIOS Y VIVIENDA (MOPSV / VMVU / PVS)"		ESC: 1:100	PAGINA: 2 / 2
 PROPIETARIO: EMILIANO DIAZ GRAJEDA	E. EJECUTORA: "FUNDACION PRO HABITAT"		
CODIGO DE VIVIENDA: VS - 15	SUP. CONSTRUIDA: 54.20 m ²		



FUNDACIÓN PRO HÁBITAT Cochabamba

ANEXO II - FOTOS

“Vivienda saludable y productiva para el Tropicó de Cochabamba”

VIVIENDAS “ANTES” (EJEMPLOS)





FUNDACIÓN PRO HÁBITAT Cochabamba

ANEXO II - FOTOS

“Vivienda saludable y productiva para el Tropicó de Cochabamba”

VIVIENDAS “ANTES”, ESPACIOS INTERIORES (EJEMPLOS)





FUNDACIÓN PRO HÁBITAT Cochabamba

ANEXO II - FOTOS

“Vivienda saludable y productiva para el Tropicó de Cochabamba”

VIVIENDAS “DESPUÉS” (EJEMPLOS)





FUNDACIÓN PRO HÁBITAT Cochabamba

ANEXO II - FOTOS

“Vivienda saludable y productiva para el Tropicó de Cochabamba”

VIVIENDAS “DESPUÉS” (EJEMPLOS)





FUNDACIÓN PRO HÁBITAT Cochabamba

ANEXO II - FOTOS

“Vivienda saludable y productiva para el Tropico de Cochabamba”

VIVIENDAS “DESPUÉS” (EJEMPLOS)





FUNDACIÓN PRO HÁBITAT Cochabamba

ANEXO II - FOTOS

“Vivienda saludable y productiva para el Tropicó de Cochabamba”

ENTREVISTA A LAS FAMILIAS / SOCIALIZACIÓN DEL PROYECTO





FUNDACIÓN PRO HÁBITAT Cochabamba

ANEXO II - FOTOS

“Vivienda saludable y productiva para el Tropicó de Cochabamba”

TALLERES DE DISEÑO PARTICIPATIVO





FUNDACIÓN PRO HÁBITAT Cochabamba

ANEXO II - FOTOS

“Vivienda saludable y productiva para el Tropicó de Cochabamba”

TALLERES DE AUTOCONSTRUCCIÓN 1





FUNDACIÓN PRO HÁBITAT Cochabamba

ANEXO II - FOTOS

“Vivienda saludable y productiva para el Tropicico de Cochabamba”

TALLERES DE AUTOCONSTRUCCIÓN 2





FUNDACIÓN PRO HÁBITAT Cochabamba

ANEXO II - FOTOS

“Vivienda saludable y productiva para el Tropicó de Cochabamba”

OBRAS





FUNDACIÓN PRO HÁBITAT Cochabamba

ANEXO II - LAMINAS

“Vivienda saludable y productiva para el Tropicó de Cochabamba”

ALCANCES TÉCNICOS DEL PROYECTO

El proyecto se caracteriza por contar con una solución espacial adecuada a las particularidades climáticas del trópico cochabambino. Su diseño permite que pueda ser funcionalmente adaptable a las necesidades espaciales de la vivienda por parte de los beneficiarios. La vivienda se halla distribuida en una o dos plantas sobre una superficie construida de por lo menos 58.25 m², diseñada de modo consensuada con los beneficiarios.

De las 794 soluciones habitacionales, el 95% de las viviendas corresponden a nuevas construcciones que varía entre 60 m² hasta 180 m² construidos, y el restante 5% corresponden a viviendas mejoradas y ampliadas cuya superficie de intervención estuvo entre los 135 m² intervenidos.

Cada vivienda consta minimamente de:

- dos dormitorios
- una cocina
- galería - comedor

ASPECTOS TÉCNICOS

- Cimientos y sobre cimientos de H^oC^o
- Zapatas de H^oA^o
- Columnas de H^oA^o
- Viga de H^oA^o
- Losa alivianada (viviendas de dos pisos)
- Muro de planta baja piedra vista emboquillada, altura de 1.00 m, para proteger de la humedad
- Muros de ladrillo visto y revoque de cemento
- Zócalos de cemento emboquillado, cal y arena
- Revoques interiores de cemento
- Cielos raso y falso con revoque de estuco o cielo visto
- Cubierta de placas onduladas en fibrocemento o teja cerámica sobre maderamen
- Puertas y ventanas en todos los ambientes, las ventanas con malla milimétrica
- Piso planta baja, empedrado y vaciado de cemento
- Piso planta alta de losa alivianada con piso de cemento (viviendas de dos pisos)
- Cocina con mesón y lavaplatos
- Lavandería y baño a nivel de instalación / interiores
- Instalaciones eléctrica y sanitaria al interior de la vivienda a nivel de entubado, sin considerar los artefactos